

N.B.
 - Il limite della fascia di rispetto deve comunque essere posto pari a 10 m dal ciglio superiore della sponda stabile o dal piede esterno dell'argine indipendentemente dalla rappresentazione cartografica.
 - Nel caso di sovrapposizione di vincoli prevale la norma più restrittiva.

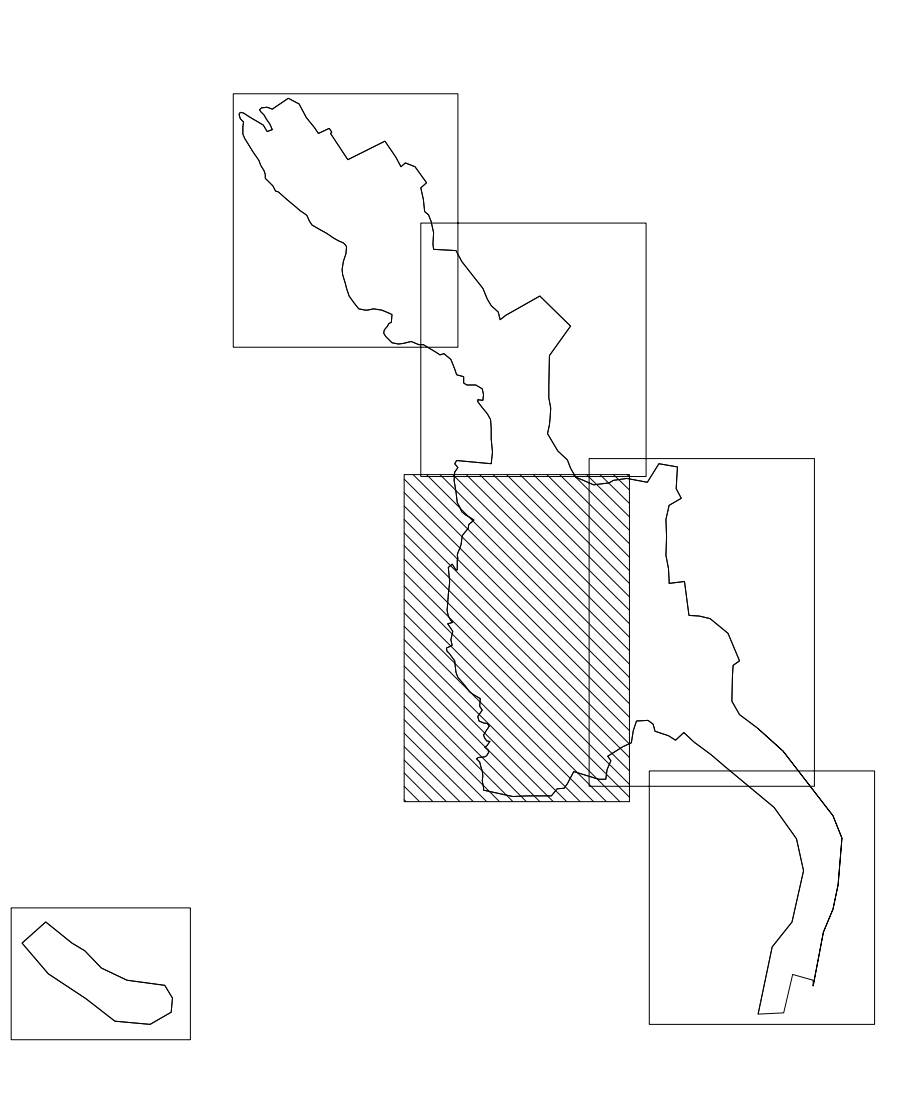

- LEGENDA**
- Confine Comune
 - Limite 2000
 - Reticolo Idrico Minore
 - Reticolo Idrico Principale
 - Ciglio di sponda stabile
 - Fase di rispetto
 - Causo di argine
 - Alveo in disuso
 - Sezione di chiusura con bacino in dissesto
 - Sezione di chiusura accettabile
- Nonè Reticolo principale di appartenenza
 ● Nonè Reticolo Minore

**CASTIONE DELLA
 PRESOLANA**
 1:2.000

**STUDIO DI DEFINIZIONE DEL
 RETICOLO IDRICO MINORE**
 ai sensi dell'art.3 comma 114 L.r. 1/2000
 in conformità della D.G.R. 25 gennaio 2002 n.7/7868
 e della D.G.R. 1 agosto 2003 n.7/13950

**COMUNE DI
 CASTIONE DELLA PRESOLANA**
 TAVOLAN. 2d
 scala 1:2.000
 novembre 2004

 **Geoter**
 Ingegneria Civile e Ambientale
 Via S. Maria, 1 - 22061 - Castione della Presolana (BS)
 Tel. 030 9000111 - Fax 030 9000112 - Email: geoter@geoter.it

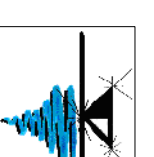
 **Studio Castelli**
 Ingegneria Civile e Ambientale
 Via S. Maria, 1 - 22061 - Castione della Presolana (BS)
 Tel. 030 9000111 - Fax 030 9000112 - Email: studio.castelli@geoter.it

Questo documento è di proprietà dello Studio Castelli Ingegneria Civile e Ambientale. È vietata espressamente la ristampa o l'uso non autorizzato senza permesso scritto dallo Studio Castelli Ingegneria Civile e Ambientale.