

- LEGENDA**
- Zone tutelate per la presenza di parchi regionali
  - Parco delle Orobie Bergamasche
  - Zone protette per la presenza di aree di Natura 2000
  - ZPS IT2060304 Val di Scalve
  - ZPS IT2060401 Parco Regionale Orobie Bergamasche
  - ZSC IT2060005 Val Sedomia - Val Zurlo - Pizzo della Presolana
  - Previsioni proprie di variante e significative per lo studio di incidenza
  - ATc Ambiti di trasformazione con relativo identificativo (attinenti al DdP)
  - AR1 Ambiti di rigenerazione con relativo identificativo (attinenti al DdP)
  - IS8 Interventi specifici (attinenti al PdR)

**Denominazione estesa delle previsioni territoriali di variante e significative per lo studio di incidenza**

**Previsioni Documento di Piano**  
 Ambito ATR0 - Via Stella Alpina  
 Ambito ATRc - Via Gaste  
 Ambito ATRd - Via Papa Giovanni XXIII  
 Ambito ATP1 - ex Colonia Dalmine

**Previsioni Piano delle Regole**  
 Intervento Specifico IS1 - Via Romentarek  
 Intervento Specifico IS2 - Via Regalia  
 Intervento Specifico IS3 - Via Risorgimento  
 Intervento Specifico IS4 - Via Rossini  
 Intervento Specifico IS5 - Via Bucaneve, via Presolana  
 Intervento Specifico IS6 - ex scuola di Dorga  
 Intervento Specifico IS7 - Rancica  
 Intervento Specifico IS8 - Rifugio Olmo

**Previsioni Piano dei Servizi**  
 Non sono presenti previsioni proprie di variante significative per lo studio di incidenza

**HABITAT DI RETE NATURA 2000 DIRETTAMENTE INTERFERITI (INTERVENTO PdR IS8 - Scala 1:2.000)**

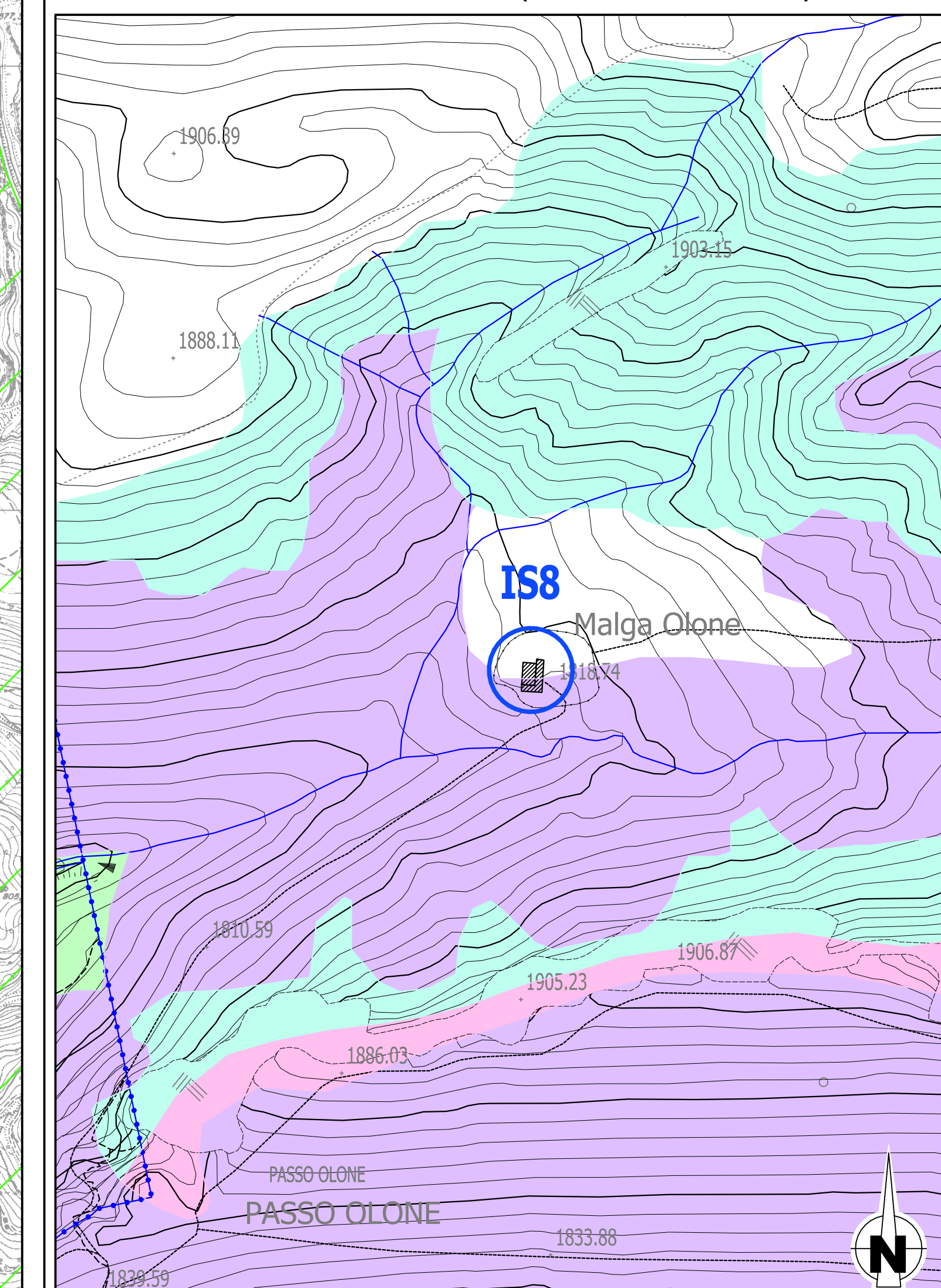

- 4070\* Boscaglie di *Pinus mugo* e *Rhododendron hirsutum* (Mugo - *Rhododendron hirsutum*)
- 6170 Formazioni erbose calcaree alpine e subalpine
- 8120 Ghiaioni calcarei e scisto - calcarei montani e alpini (*Thlaspietax rotundifolii*)
- 8210 Pareti rocciose calcaree con vegetazione casmofitica

<b>ERA</b> Via Promessi Sposi 24b - 24127 BERGAMO Tel/Fax +39 035 2652801 Email: ma@erafg.it		REDATTORE RESPONSABILE TECNICO DELLE ATTIVITÀ <b>Dot. Umberto Locati</b> <i>Umberto Locati</i>		<b>Dot. Guido Brusca</b> <i>Guido Brusca</i>	
<b>COMUNE DI CASTIONE DELLA PRESOLANA</b> Piazza Roma 3 24020 Castione della Presolana (BG)		VISTO/CONFERMATO <b>Dot. Fabio Morelli</b> <i>Fabio Morelli</i>		VISTO/CONFERMATO	
DATA PRESSIONE: Marzo 2021		TAVOLA: SI_01		SCALA: 1:10.000 / 1:2.000	
<b>VARIANTE AL PIANO DI GOVERNO DEL TERRITORIO</b> <b>STUDIO DI INCIDENZA (APPROPRIATE EVALUATION)</b>					
<b>RAPPORTO PRINCIPALI PREVISIONI DELLA VARIANTE ED AREE DI NATURA 2000 E HABITAT DI RETE NATURA 2000 DIRETTAMENTE INTERFERITI (INTERVENTO IS8)</b>					
REV.	DATA	NOTE/AVVISI			
01					
02					
03					